

PlagioCare™ – Redressiehelmtherapie, wanneer het beste nodig is...



Draagbare, lichtgewicht, op fotografie gebaseerde 3D-camera zodat de baby tijdens het scannen kan bewegen zonder de kwaliteit van de beelden te beïnvloeden



Op de groei afstembaar, op maat gemaakt helpje voor een perfecte pasvorm gedurende de gehele behandeling

Verwijzing

Twijfelen ouders of hun baby in aanmerking komt voor redressiehelmtherapie? U kunt de vergroeiing van de schedel van de betreffende baby laten opmeten bij Kamer Orthopedie. Kamer Orthopedie werkt nauw samen met de kinderartsen.

Vergoeding

De zorgverzekeraars in Nederland vergoeden gewoonlijk de gehele behandeling met een redressiehelm. Hiervoor is een verwijzing van de behandelend specialist noodzakelijk. Meestal is dit een kinderarts of revalidatiearts. Kamer Orthopedie heeft contracten met zorgverzekeraars.

Werkwijze

Door de redressiehelmtherapie wordt de groei gereguleerd en wordt de vorm van het hoofdje van de baby gecorrigeerd. Als het helpje is aangemeten, volgt er om de 3 à 4 weken een controle. Tijdens de controles wordt gekeken waar het helpje aangepast moet worden. Het hoofdje van het kind groeit en daarom zullen er telkens aanpassingen aan de redressiehelm noodzakelijk zijn. De binnenkant van het helpje is bekleed met polyethyleen foam (schuimplastic). Deze binnenlaag wordt door de orthopedisch instrumentmaker tijdens de vervolfbezoeken na de meting steeds aangepast om een meer symmetrische groei te bevorderen en zodoende een optimaal resultaat te bereiken.

ADRES Kamer Orthopedie
Locatie Amsterdam
Thomas A Kempisstraat 85
1064 LT Amsterdam

TEL 020-613 1398

E-MAIL info@kamerorthopedie.nl

WEB www.kamerorthopedie.nl

ADRES Kamer Orthopedie
Locatie Purmerend
Schoolplein 8
1441 GV Purmerend

TEL 020-613 1398

E-MAIL purmerend@kamerorthopedie.nl

WEB www.kamerorthopedie.nl

ADRES Össur Europe BV
Ekkersrijt 4106-4114
Postbus 120
5690 AC Son en Breugel

TEL +31 (0) 499 462 840

FAX +31 (0) 499 462 841

E-MAIL info-europe@ossur.com

WEB www.ossur.nl



Life Without Limitations®



PlagioCare™ – Redressiehelmtherapie, wanneer het beste nodig is...

 **KAMER**
Orthopedie



Life Without Limitations®

Kamer Orthopedie is specialist in het aanmeten van speciale helmpjes voor baby's met een afwijkende schedelvorm. Als één van de eersten in Europa werkt Kamer Orthopedie met de redressiehelmtherapie PlagioCare van Össur. Met deze unieke 3-D technologie wordt uiterst nauwkeurig de vergroeiing gemeten, op een veilige en kindvriendelijke manier.

Bij veel baby's is het hoofdje bij de geboorte in meer of mindere mate asymmetrisch. In de meeste gevallen wordt het hoofdje in de loop van de eerste zes weken weer meer symmetrisch van vorm. Zodra er na deze periode nog steeds sprake is van een ongebruikelijke afplatting van het hoofd, kan het zijn dat de (kinder)arts de diagnose 'positionele plagiocefalie' vaststelt.

Vaak zien de ouders als een baby ongeveer 8 weken oud is, dat hun kind een onregelmatig gevormd hoofdje heeft. Meestal wordt dan gezegd dat dit vanzelf wel weer bijtrekt en dat het slechts een cosmetische afwijking is. Ouders wordt vaak geadviseerd de baby op de andere zij te leggen, zodra de afvlakking wordt opgemerkt. Dit kan ervoor zorgen dat de afwijking niet nog groter wordt. Als deze op natuurlijke wijze herstelt, gebeurt dat in de eerste paar levensweken. Als de afwijking niet op deze natuurlijke wijze herstelt, dan kan met redressiehelmtherapie de vergroeiing van de schedel worden bijgestuurd. Redressiehelmtherapie is aanbevolen als men verwacht dat de geconstateerde afwijking in de schedelvorm niet verdwijnt door de veranderde voorkeurshouding van de baby of door fysiotherapie.

Behandeling met PlagioCare™

Het helmpje dat wordt gebruikt bij de behandeling is zo ontworpen dat het hoofdje van de baby een meer regelmatige vorm krijgt. Het helmpje vormt geen belemmering voor de normale groei, maar maakt gebruik van de groei voor verandering en verbetering. Behandeling met PlagioCare biedt altijd verbetering en de resultaten zijn afhankelijk van verschillende factoren. Dit zijn: de afwijking aan de vorm van het hoofdje aan het begin van de behandeling, de leeftijd van de baby en in hoeverre de schedeldelen al aan elkaar gegroeid zijn op het moment dat met de behandeling wordt begonnen. De ideale leeftijd om met de behandeling te beginnen is 4-7 maanden, maar er kan tot en met de leeftijd van 14 maanden met de behandeling worden gestart. Over het algemeen worden er betere resultaten bereikt binnen een kortere tijd als de behandeling vroeg wordt gestart.

Indicaties

- Plagiocefalie
- Brachycefalie
- Scafocefalie
- Dolichocefalie

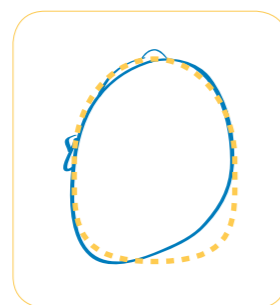

Plagiocefalie

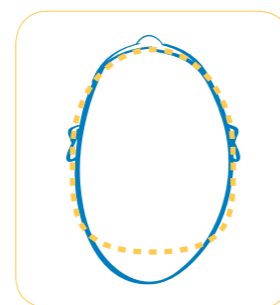

Scafocefalie

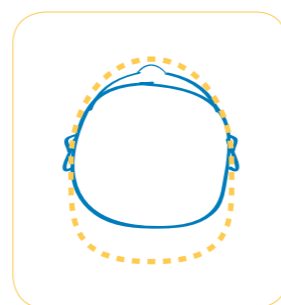

Brachycefalie

Effectief

BEWEZEN – PlagioCare biedt altijd verbetering. De resultaten zijn afhankelijk van de afwijking aan de vorm van het hoofdje aan het begin van de behandeling, de leeftijd van de baby en in hoeverre de schedeldelen al aan elkaar gegroeid zijn op het moment dat met de behandeling wordt begonnen.

CORRECTE BEELDEN – voor de scan wordt een draagbare, lichtgewicht, op fotografie gebaseerde 3D-camera gebruikt zodat de baby tijdens het scannen kan bewegen zonder de kwaliteit van de beelden te beïnvloeden. Dit zorgt voor altijd correcte beelden.

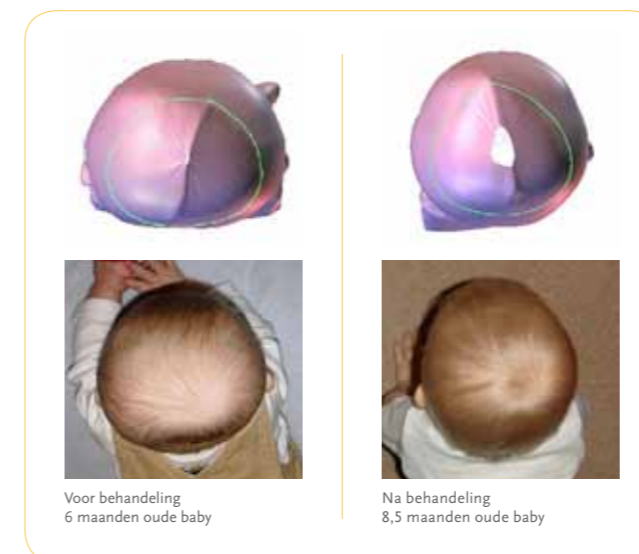

Uniek

3D-SCAN – Met behulp van een 3D-camera wordt er een korte serie foto's vastgelegd welke voldoende informatie voor de software bevat om er een volledig interactief 3D-beeld van te maken. Op basis van de verzamelde foto's wordt er een model van het hoofdje van de baby gemaakt en aangepast tot de gecorrigeerde vorm. Vervolgens wordt het helmpje voor de baby gemaakt naar dit model.

SLUITING – Dankzij het uitzonderlijke sluitingssysteem ontstaan er geen openingen, waardoor de resultaten voor de baby optimaal en beter gereguleerd zijn.

Gebruiksvriendelijk

PASVORM – Op de groei afstembaar, op maat gemaakt helmpje voor een perfecte pasvorm gedurende de gehele behandeling. De PlagioCare helm is een op maat gemaakte orthese volgens de regelgeving van de CE-markering. Het helmpje is voorzien van een soepele en naadloze voering voor het comfort van de baby en bevat geen kinbandje, waardoor verstikkingsgevaar voorkomen wordt.

HYGIENE – PlagioCare™ van Össur is speciaal ontwikkeld voor gebruiksgemak en dagelijkse zorg. Dankzij het unieke ontwerp en omdat er moderne materialen zijn gebruikt, is er minimaal onderhoud nodig.

3D-camera - de baby kan tijdens het scannen bewegen zonder de kwaliteit van de beelden te beïnvloeden



Pasvorm - op maat gemaakt helmpje voor uitzonderlijke pasvorm gedurende gehele behandeling



Comfort - het lichtgewicht helmpje zonder kindeel kan worden geventileerd en naar smaak worden aangepast



Bewezen - de behandeling met PlagioCare leidt altijd tot verbetering

